

Láminas de Reflexología dental

Detalles

" Escrito por David Vinyes

C Publicado: 20 Mayo 2013

REFLEXOLOGÍA DENTAL DE LA REPERCUSIÓN PATOLÓGICA QUE ES EJERCIDA SOBRE EL ORGANISMO A TRAVÉS DEL SISTEMA NEURO VEGETATIVO (SITEMA NERVIOSO)

Mediciones verificadas mediante equipos de frecuencia especial de la electroacupuntura del doctor R. Voll - Plochingen - Alemania R. F. Richard Wagner Strasse 5

Esta lámina ha sido restaurada por el grupo de profesionales que han dedicado el homenaje al Dr. Ernesto Adler.

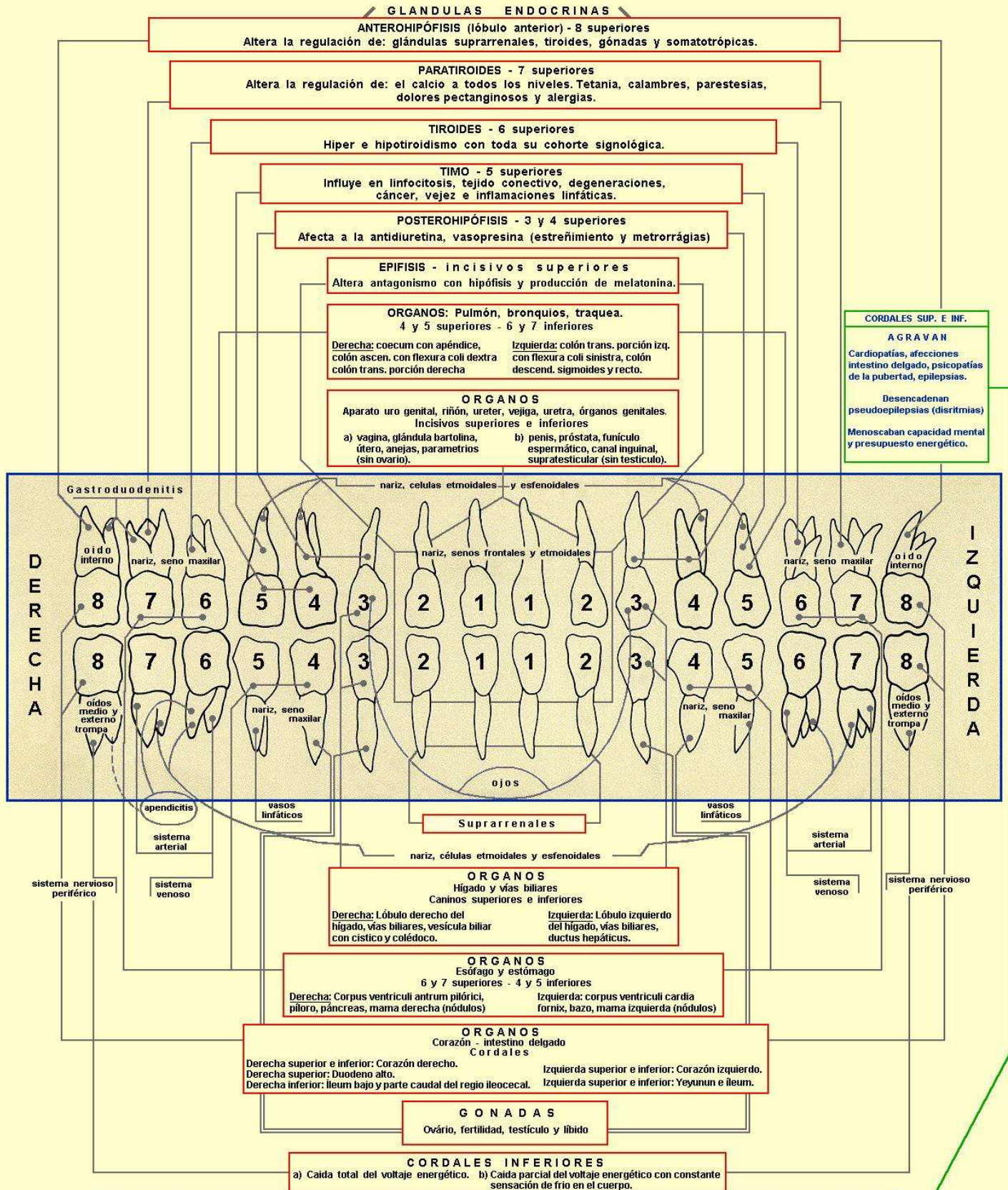

Las muelas del juicio que tantos problemas causan son muy especiales. Son los únicos dientes que contienen todavía células embrionarias, con lo que pueden continuar creciendo y producir deformaciones por su potencial biológico. Dentro de la red nerviosa de la boca constituyen además un punto energético de primer orden. Por lo que su presencia podrá generar cantidad de disturbios Neuro Vegetativos.

Junto con los odontones, las amígdalas igualmente se encuentran en relación equiparable con el fenómeno neural.

Del libro referido al fenómeno en segundos de la Terapia Neural del Doctor HUNEKE (acupuntura alemana) Traducción del doctor Germán Duque Mejía, M.D. Los Robles - Popayán, Colombia. Impreso en Medellín en 1974 por el doctor Absalón Guzmán Arroyave M.D.

REFLEXOLOGÍA DENTAL QUE REPERCUTE PATOLÓGICAMENTE EN EL ORGANISMO A TRAVÉS DEL SISTEMA NEURO VEGETATIVO (SISTEMA NERVIOSO)

Esta lámina procede de la obra de Peter Dosch basada en la Terapia Neural de HUNEKE. Versión en idioma castellano del Dr. Germán Duque.

| | | | | | | | | | | | | | | | | | | |
|-----------------------------|---|---|---|---|---|---|---|---|---|---|--------------|---------------------------------|---|------------------------|------|---|---|--------|
| ÓRGANOS DE LOS SENTIDOS | oído interno | seno maxilar | células etmoidales | ojo | seno frontal | seno frontal | ojo | células etmoidales | seno maxilar | oído interno | | | | | | | | |
| ARTICULACIONES | hombro codo | maxilar (madíbula) | hombro codo | rodilla por detrás | | rodilla por detrás | | hombro codo | maxilar (madíbula) | hombro codo | | | | | | | | |
| | mano ulnar, pié plantar, dedos y art. sacroiliaca | rodilla por delante | mano radial, pié, dedo gordo del pié | cadera | sacro - coxis | sacro - coxis | cadera | mano radial, pié, dedo gordo del pié | rodilla por delante | mano ulnar, pié plantar, dedos y art. sacroiliaca | | | | | | | | |
| SEGMENTOS DE MÉDULA ESPINAL | T ₁ C ₈ T ₇ T ₆ T ₅ S ₃ S ₂ S ₁ | T ₁₂ T ₁₁ L ₁ | C ₇ C ₆ C ₅ T ₄ T ₃ T ₂ L ₅ L ₄ | T ₈ T ₉ T ₁₀ | L ₃ L ₂ C ₀ S ₅ S ₄ | L ₂ L ₃ C ₀ S ₄ S ₅ C ₀ | T ₈ T ₉ T ₁₀ | C ₅ C ₆ C ₇ T ₂ T ₃ T ₄ L ₄ L ₅ | T ₁₁ T ₁₂ L ₁ | C ₈ T ₁ T ₅ T ₆ T ₇ S ₁ S ₂ S ₃ | | | | | | | | |
| VÉRTEBRAS | D ₁ C ₇ D ₅ D ₆ S ₂ S ₁ | D ₁₂ D ₁₁ L ₁ | C ₇ C ₆ C ₅ D ₄ D ₃ L ₄ L ₅ | D ₉ D ₁₀ | L ₃ L ₂ C ₀ S ₅ S ₄ S ₃ | L ₂ L ₃ C ₀ S ₃ S ₄ S ₅ | D ₉ D ₁₀ | C ₅ C ₆ C ₇ D ₃ D ₄ L ₅ L ₄ | D ₁₁ D ₁₂ L ₁ | C ₇ D ₁ D ₆ D ₅ S ₁ S ₂ | | | | | | | | |
| ÓRGANOS | corazón derecho | páncreas | pulmón derecho | hígado der. | riñón derecho | riñón izquierdo | hígado izq. | pulmón izquierdo | bazo | corazón izquierdo | | | | | | | | |
| | duodeno | estómago derecho | int. grueso derecho | vesícula biliar | vejiga derecha terreno urogen. | vejiga izquier. terreno urogen. | vías biliares | intestino grueso izquierdo | estómago izquierdo | yeyunun ileun izquierdo | | | | | | | | |
| GLÁNDULAS ENDOCRINAS | lóbulo anterior de la hipófisis | paratiroides | tiroides | timo | lóbulo posterior de la hipófisis | epifisis | epifisis | lóbulo posterior de la hipófisis | timo | tiroides | paratiroides | lóbulo anterior de la hipófisis | | | | | | |
| VARIOS | SNC y psique | glándula mamaria dcha. | | | | | | glándula mamaria izq. | | | | | | SNC y psique | | | | |
| DCHA. | | | | | | | | | | | | | | IZQ. | | | | |
| | diente | 8 | 7 | 6 | 5 | 4 | 3 | 2 | 1 | 1 | 2 | 3 | 4 | 5 | 6 | 7 | 8 | diente |
| | DCHA. | | | | | | | | | | | | | | IZQ. | | | |
| VARIOS | presupuesto energético | glándula mamaria dcha. | | | | | | glándula mamaria izq. | | | | | | presupuesto energético | | | | |
| GLÁND. ENDOC. SIST. TISULAR | nervios periféricos | arterias | venas | vasos linfáticos | gónadas | suprarrenales | suprarrenales | gónadas | vasos linfáticos | venas | arterias | sistema nervioso periférico | | | | | | |
| ÓRGANOS | área del ileo derecho | int. grueso dcho., ileocecal | estómago dcho. píloro | vesícula biliar | vejiga derecha área urogenital | vejiga izq. área urogenital | vías biliares izq. | estómago costado izquierdo | intestino grueso costado izquierdo | yeyunun ileo izquierdo | | | | | | | | |
| | corazón costado derecho | pulmón derecho | páncreas | hígado costado derecho | riñón derecho | riñón izquierdo | hígado | bazo | pulmón izquierdo | corazón costado izquierdo | | | | | | | | |
| VÉRTEBRAS | D ₁ C ₇ D ₅ D ₆ S ₂ S ₁ | C ₇ C ₆ C ₅ D ₄ D ₃ L ₄ L ₅ | D ₁₂ D ₁₁ L ₁ | D ₉ D ₁₀ | L ₃ L ₂ C ₀ S ₅ S ₄ S ₃ | L ₂ L ₃ C ₀ S ₃ S ₄ S ₅ | D ₉ D ₁₀ | D ₁₁ D ₁₂ L ₁ | C ₅ C ₆ C ₇ T ₂ T ₃ T ₄ L ₄ L ₅ | C ₇ D ₁ D ₆ D ₅ S ₁ S ₂ | | | | | | | | |
| SEGMENTOS DE MÉDULA ESPINAL | T ₁ C ₈ T ₇ T ₆ T ₅ S ₃ S ₂ S ₁ | C ₇ C ₆ C ₅ T ₄ T ₃ T ₂ L ₅ L ₄ | T ₁₂ T ₁₁ L ₁ | T ₈ T ₉ T ₁₀ | L ₃ L ₂ C ₀ S ₅ S ₄ | L ₂ L ₃ S ₄ S ₅ C ₀ | T ₈ T ₉ T ₁₀ | T ₁₁ T ₁₂ L ₁ | C ₅ C ₆ C ₇ T ₂ T ₃ T ₄ L ₄ L ₅ | C ₈ T ₁ T ₅ T ₆ T ₇ S ₁ S ₂ S ₃ | | | | | | | | |
| ARTICULACIONES | hombro-codo | | rodilla lado anterior | rodilla lado posterior | rodilla lado posterior | rodilla lado anterior | hombro-codo | | | | | | | | | | | |
| | mano ulnar, pié plantar, dedos del pié, art. sacroiliaca. | mano radial pié dedo gordo del pié | mandíbula | cadera | sacro - cóccix | sacro - cóccix | cadera | mandíbula | mano radial pié dedo gordo del pié | mano ulnar, pié plantar, dedos del pié, art. sacroiliaca. | | | | | | | | |
| ÓRG. DE LOS SENTIDOS | oído | células etmoidales | seno maxilar | ojo | seno frontal | seno frontal | ojo | seno maxilar | células etmoidales | oído | | | | | | | | |

ODONTOLOGIA NEUROFOCAL

SUPERIOR MADRE-CUERPO

(Intelectual, Social, Hacer, Emocional)

MASCULINO

SUPERIOR IZQUIERDO

| | | | | | | | | | | | | | | | | | | | | | |
|--|--|--|--|--|--|--|--|--|--|--|--|--|--|--|--|--|--|--|--|--|--|
| EMOCIONES | | | | | | | | | | | | | | | | | | | | | EMOCIONES |
| EMOCIONES | | | | | | | | | | | | | | | | | | | | | EMOCIONES |
| ORG. DE LOS SENTIDOS | | | | | | | | | | | | | | | | | | | | | ORG. DE LOS SENTIDOS |
| ARTICULACIONES | | | | | | | | | | | | | | | | | | | | | ARTICULACIONES |
| ACUPUNTURA Y LOS PUNTOS DE LOS ORGANOS | | | | | | | | | | | | | | | | | | | | | ACUPUNTURA Y LOS PUNTOS DE LOS ORGANOS |
| SEGMENTOS DE MEDULA ESPINAL * VERTEBRAS * | | | | | | | | | | | | | | | | | | | | | SEGMENTOS DE MEDULA ESPINAL * VERTEBRAS * |
| VARIOS | | | | | | | | | | | | | | | | | | | | | VARIOS |
| GLAND. ENDOCR. | | | | | | | | | | | | | | | | | | | | | GLAND. ENDOCR. |
| ORGANOS | | | | | | | | | | | | | | | | | | | | | ORGANOS |

| | | | | | | | | | | | | | | | | | |
|----------------------------------|--------------|---------------|--------------|------------------|-----------------|--------|------------------|------------------|------------------|------------------|--------|-----------------|------------------|--------------|---------------|--------------|-------------------------------------|
| SUPERIOR DERECHO FEMENINO | 8 | 7 | 6 | 5 | 4 | 3 | 2 | 1 | 9 | 10 | 11 | 12 | 13 | 14 | 15 | 16 | SUPERIOR IZQUIERDO MASCULINO |
| | TERCER MOLAR | SEGUNDO MOLAR | PRIMER MOLAR | SEGUNDO PREMOLAR | PRIMER PREMOLAR | CANINO | INCISIVO LATERAL | INCISIVO CENTRAL | INCISIVO CENTRAL | INCISIVO LATERAL | CANINO | PRIMER PREMOLAR | SEGUNDO PREMOLAR | PRIMER MOLAR | SEGUNDO MOLAR | TERCER MOLAR | |
| | 18 | 17 | 16 | 15 | 14 | 13 | 12 | 11 | 24 | 22 | 23 | 24 | 25 | 26 | 27 | 28 | |
| INFERIOR DERECHO FEMENINO | 8 | 7 | 6 | 5 | 4 | 3 | 2 | 1 | 9 | 10 | 11 | 12 | 13 | 14 | 15 | 16 | INFERIOR IZQUIERDO MASCULINO |
| | TERCER MOLAR | SEGUNDO MOLAR | PRIMER MOLAR | SEGUNDO PREMOLAR | PRIMER PREMOLAR | CANINO | INCISIVO LATERAL | INCISIVO CENTRAL | INCISIVO CENTRAL | INCISIVO LATERAL | CANINO | PRIMER PREMOLAR | SEGUNDO PREMOLAR | PRIMER MOLAR | SEGUNDO MOLAR | TERCER MOLAR | |
| | 48 | 47 | 46 | 45 | 44 | 43 | 42 | 41 | 31 | 32 | 33 | 34 | 35 | 36 | 37 | 38 | |
| | 24 | 23 | 22 | 21 | 20 | 19 | 18 | 17 | 25 | 26 | 27 | 28 | 29 | 30 | 31 | 32 | |

| | | | | | | | | | | | | | | | | | | | | | |
|--|--|--|--|--|--|--|--|--|--|--|--|--|--|--|--|--|--|--|--|--|--|
| ORGANOS | | | | | | | | | | | | | | | | | | | | | ORGANOS |
| GLAND. ENDOCR. | | | | | | | | | | | | | | | | | | | | | GLAND. ENDOCR. |
| VARIOS | | | | | | | | | | | | | | | | | | | | | VARIOS |
| ACUPUNTURA Y LOS PUNTOS DE LOS ORGANOS | | | | | | | | | | | | | | | | | | | | | ACUPUNTURA Y LOS PUNTOS DE LOS ORGANOS |
| SEGMENTOS DE MEDULA ESPINAL * VERTEBRAS * | | | | | | | | | | | | | | | | | | | | | SEGMENTOS DE MEDULA ESPINAL * VERTEBRAS * |
| ARTICULACIONES | | | | | | | | | | | | | | | | | | | | | ARTICULACIONES |
| ORG. DE LOS SENTIDOS | | | | | | | | | | | | | | | | | | | | | ORG. DE LOS SENTIDOS |
| EMOCIONES | | | | | | | | | | | | | | | | | | | | | EMOCIONES |
| EMOCIONES | | | | | | | | | | | | | | | | | | | | | EMOCIONES |

INFERIOR DERECHO FEMENINO

INFERIOR PADRE-MENTE

(Ideas, Pensamientos, Determinación, Razón, Creatividad)

INFERIOR IZQUIERDO MASCULINO

IIIrd. Motor Oculi
 IVth. Trochlearis
 Vth. Trigemini
 VIIth. Facialis
 VIIIth. Auditivi
 IXth. Glossopharyngea
 Xth. Vagus
 XIIth. Hypoglossa
 VIth. Abducens.

